

Autor

Institution	Gemeinde Ammersbek
Abteilung	Bürgeramt
Straße	Am Gutshof 3
PLZ	22949
Stadt	Ammersbek
Land	Deutschland
Ansprechpartner	Christin Gruß
Telefon	+49-40-60581130
E-Mail	ordnungsamt@ammersbek.de

Erstellt mit **DataCollect Webreporter** Version 1.0 am 05.11.2018 11:23:09

Messstelle

Name	Tempo30
Rtg. kommend (Name)	Lottbek
Rtg. gehend (Name)	Wulfsdorfer Weg
Vmax StVO	30
Kommentar	Volksdorfer Weg
Gerätetyp	DSD

Zeitbereich

Startdatum	24.09.2018 12:00
Enddatum	06.10.2018 01:59
Tage	Mo, Di, Mi, Do, Fr, Sa, So
Zeitintervall	60 Minuten
Zeitfenster / Tag	00:00 - 23:59

Geschwindigkeitsklassen

[V in km/h]

Zeit	Σ	10	20	30	40	50	60	70	80	90	100	110	>110
00:00-06:00	32	0	0	5	14	8	2	3	0	0	0	0	0
06:00-09:00	157	0	2	16	85	47	7	0	0	0	0	0	0
15:00-19:00	283	0	6	34	158	74	10	1	0	0	0	0	0
06:00-22:00	843	0	10	116	474	217	25	1	0	0	0	0	0
00:00-24:00	891	0	10	121	497	228	30	5	0	0	0	0	0

Geschwindigkeitskennzahlen

[V in km/h]



DSD SAFETY Erfolg

Vmin	Vavg	Vmax	V15	V50	V85	Vexc %
11	37	65	31	37	44	85.3

Vin	Vout	Vred	Vred %
37	37	-	-

Beschreibungen

Vmin: Minimale Geschwindigkeit

Vavg: Durchschnittliche Geschwindigkeit

Vmax: Maximale Geschwindigkeit

V15: Grenzggeschwindigkeit für die ersten 15% der Fahrzeuge

V50: Grenzggeschwindigkeit für die ersten 50% der Fahrzeuge

V85: Grenzggeschwindigkeit für die ersten 85% der Fahrzeuge

Vexc %: Geschwindigkeitsüberschreitung in %

Vin: Durchschnittliche Eintrittsgeschwindigkeit

Vout: Durchschnittliche Austrittsgeschwindigkeit

Vred: Durchschnittliche Reduktion der Geschwindigkeit zwischen Eintritt und Austritt

Autor

Institution	Gemeinde Ammersbek
Abteilung	Bürgeramt
Straße	Am Gutshof 3
PLZ	22949
Stadt	Ammersbek
Land	Deutschland
Ansprechpartner	Christin Gruß
Telefon	+49-40-60581130
E-Mail	ordnungsamt@ammersbek.de

Erstellt mit **DataCollect Webreporter** Version 1.0 am 05.11.2018 11:23:09

Messstelle

Name	Tempo30
Rtg. kommend (Name)	Lottbek
Rtg. gehend (Name)	Wulfsdorfer Weg
Vmax StVO	30
Kommentar	Volksdorfer Weg
Gerätetyp	DSD

Zeitbereich

Startdatum	24.09.2018 12:00
Enddatum	06.10.2018 01:59
Tage	Mo, Di, Mi, Do, Fr, Sa, So
Zeitintervall	60 Minuten
Zeitfenster / Tag	00:00 - 23:59

Verkehrsmengen Ganglinie

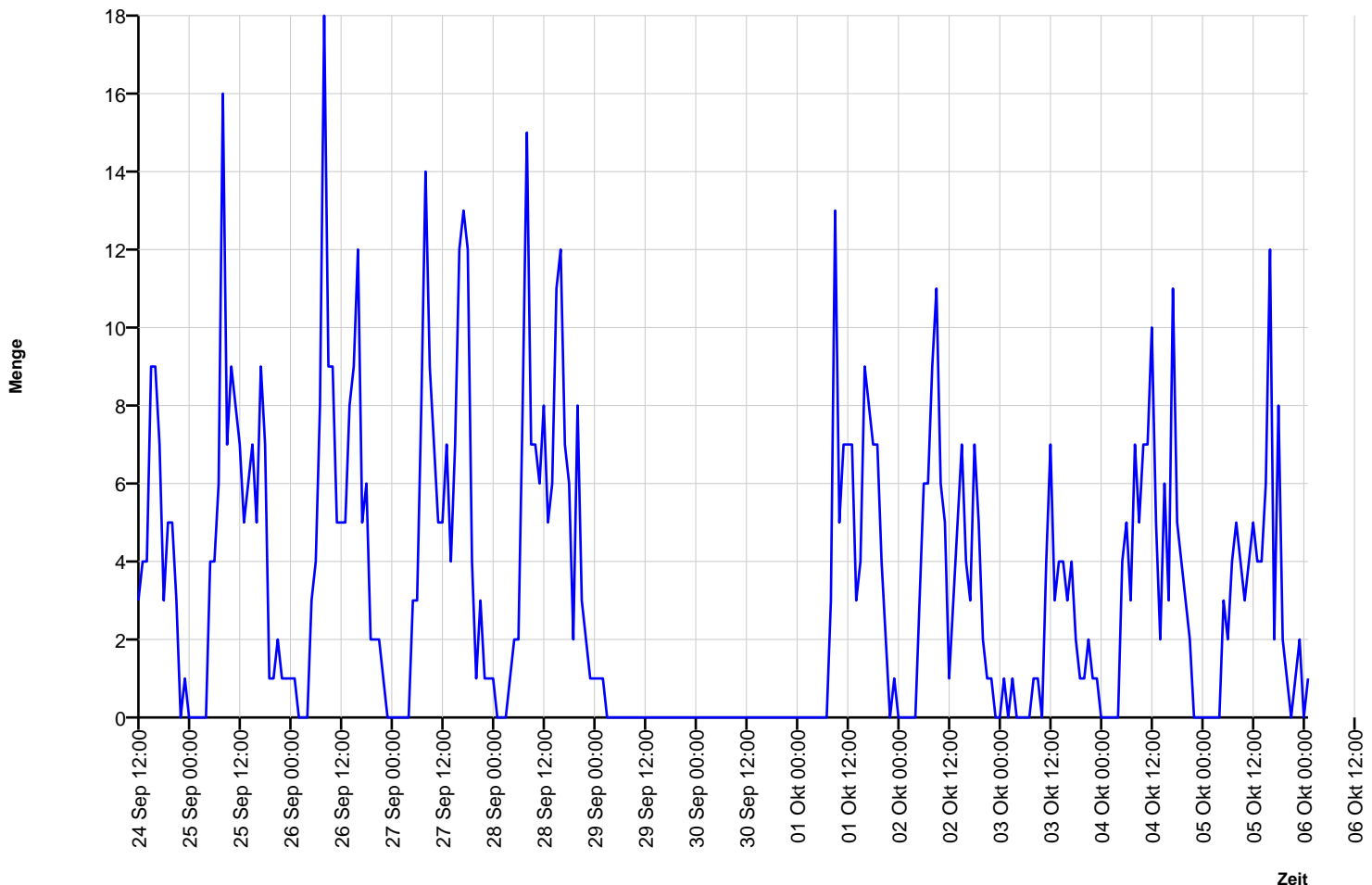

Autor

Institution	Gemeinde Ammersbek
Abteilung	Bürgeramt
Straße	Am Gutshof 3
PLZ	22949
Stadt	Ammersbek
Land	Deutschland
Ansprechpartner	Christin Gruß
Telefon	+49-40-60581130
E-Mail	ordnungsamt@ammersbek.de

Erstellt mit **DataCollect Webreporter** Version 1.0 am 05.11.2018 11:23:09

Messstelle

Name	Tempo30
Rtg. kommend (Name)	Lottbek
Rtg. gehend (Name)	Wulfsdorfer Weg
Vmax StVO	
Kommentar	Volksdorfer Weg
Gerätetyp	DSD

Zeitbereich

Startdatum	24.09.2018 12:00
Enddatum	06.10.2018 01:59
Tage	Mo, Di, Mi, Do, Fr, Sa, So
Zeitintervall	60 Minuten
Zeitfenster / Tag	00:00 - 23:59

Geschwindigkeits-Diagramm

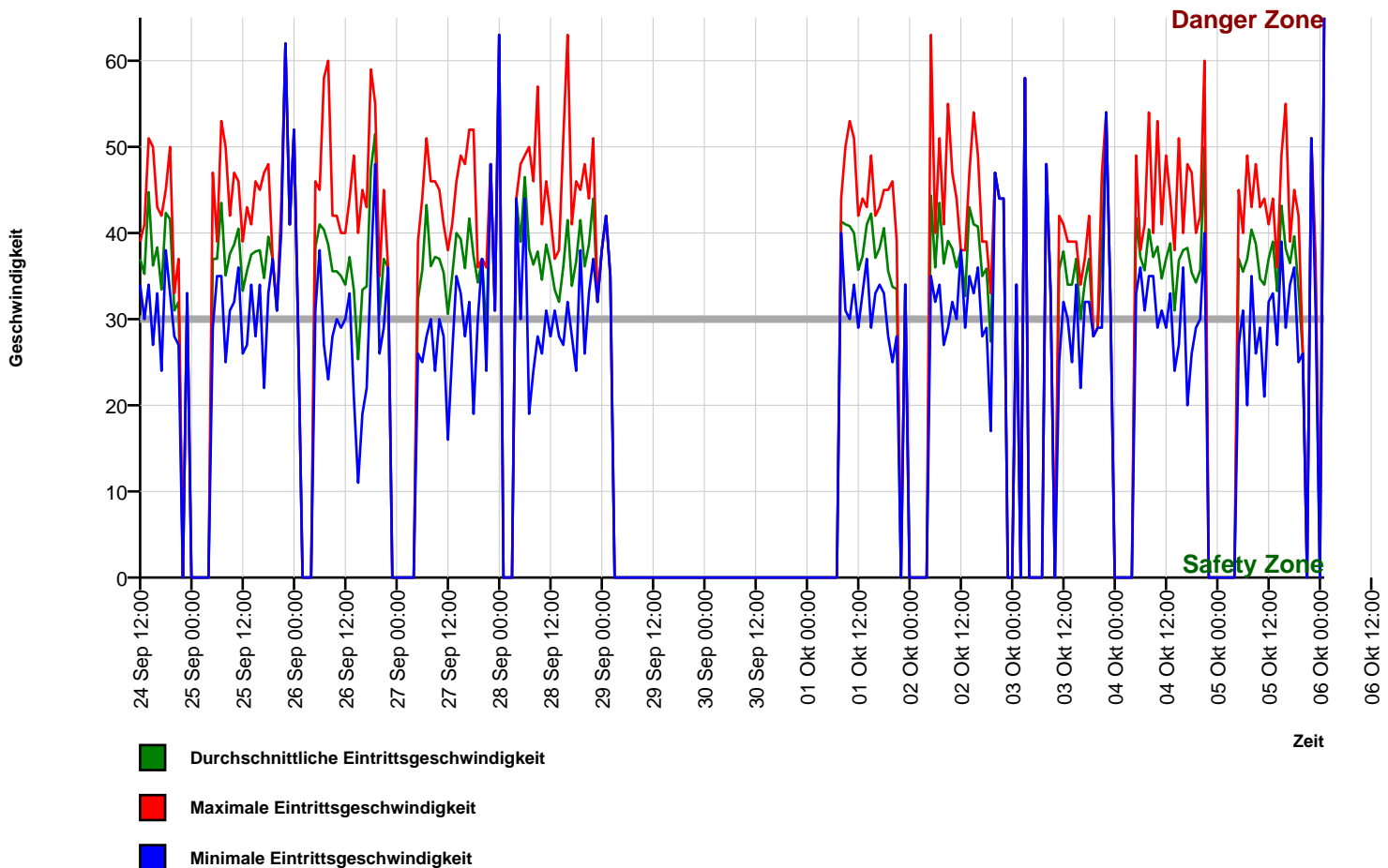

Autor

Institution	Gemeinde Ammersbek
Abteilung	Bürgeramt
Straße	Am Gutshof 3
PLZ	22949
Stadt	Ammersbek
Land	Deutschland
Ansprechpartner	Christin Gruß
Telefon	+49-40-60581130
E-Mail	ordnungsamt@ammersbek.de

Erstellt mit **DataCollect Webreporter** Version 1.0 am 05.11.2018 11:23:09

Messstelle

Name	Tempo30
Rtg. kommend (Name)	Lottbek
Rtg. gehend (Name)	Wulfsdorfer Weg
Vmax StVO	30
Kommentar	Volksdorfer Weg
Gerätetyp	DSD

Zeitbereich

Startdatum	24.09.2018 12:00
Enddatum	06.10.2018 01:59
Tage	Mo, Di, Mi, Do, Fr, Sa, So
Zeitintervall	60 Minuten
Zeitfenster / Tag	00:00 - 23:59

Geschwindigkeits-Histogramm

